

2023

AÑO

**FAM**

FONDO DE APORTACIONES MÚLTIPLES

DIRECCIÓN GENERAL DE EDUCACIÓN SUPERIOR UNIVERSITARIA  
DIRECCIÓN DE FORTALECIMIENTO INSTITUCIONAL  
SUBDIRECCIÓN DE FOMENTO INSTITUCIONAL/DEPARTAMENTO DE INFRAESTRUCTURA FÍSICA

Meses reportados

1er Trim. 2023

FECHA DE CORTE: 31/03/2023

REPORTE DESCRIPTIVO DEL INFORME DE AVANCE TRIMESTRAL

DATOS DE LA UNIVERSIDAD



Nombre: **Universidad de Guadalajara**  
Entidad federativa: Jalisco  
Clave Inst 911: 14MSU0010Z

RESPONSABLES

Planeación  
Nombre: **Mra. Paola Lycette Corona Gutiérrez**  
Cargo: **Coordinadora General de Planeación y Evaluación de la Universidad de Guadalajara**  
Teléfono: **52 (01) 33 31342214 Ext 11202**  
Correo electrónico: **paola.corona@cgpe.udg.mx**

Obras y Mantenimiento  
Nombre: **Ing. Esteban Segura Estrada**  
Cargo: **Coordinador de Servicios Generales Universidad de Guadalajara**  
Teléfono: **52 (01) 33 31342235 Ext 1801 y 1802**  
Correo electrónico: **esteban.segura@udg.mx**

DATOS DEL AVANCE DEL PROYECTO

OBRA CONCLUIDA

Prioridad	Nombre del proyecto	Tipo de proyecto					Monto autorizado	Monto ejercido	Remanente	Alcance del proyecto en cuanto a espacios físicos, metros cuadrados y tipo de proyecto <sup>1</sup>			Acciones que sustentan el avance <sup>2</sup>	Acciones por realizar	% de avance	Fechas <sup>3</sup>		Observaciones	¿Es susceptible de ser inaugurada? (Causas)	Si ya fue inaugurada				
		Obra de continuidad	Equipamiento	Adecuaciones y mejoras	Mantenimiento	Proyecto sustentable				Espacio/Equipo	Cantidad	Metros cuadrados				Inicio	Término			¿Cuenta con fotos del evento?	¿Quién y cuándo inauguró?	Entrega-Recepción (Acta finiquito)	Acta Administrativa de Entrega-Recepción	Monto de Acta Administrativa
1	Construcción del Museo de Ciencias Ambientales del Centro Cultural Universitario (Sexta etapa)	X					\$40,687,360.00	\$ -	\$ 40,687,360.00	Talleres	3	109.86	Se continuará con la segunda etapa de acabados en azotea y segunda etapa de lambrines y escalones prefabricados del Museo de Ciencias Ambientales del Centro Cultural Universitario de la Universidad de Guadalajara	0%	01/05/23	31/12/23	Derivado del Oficio Núm. 511/2023-0913-20 enviado al Dr. Ricardo Villanueva Lomeli, notificando el monto y acciones autorizados a la Universidad de Guadalajara; la DES solicitó rectificación, el cual está en proceso de autorización por parte de la DGSUI.	No. Etapa constructiva						
Laboratorios	4	1015.27																						
Auditorio	1	352.20																						
Oficinas académicas	2	129.96																						
Oficinas administrativas	4	984.90																						
Aulas didácticas	3	225.20																						
Sanitarios	14	607.40																						
Áreas comunes	21	8921.72																						
TOTAL	52	12346.51																						
5	Centro de Recursos Informativos - CERI - (CUCBA) Sexta Etapa	X				\$5,768,722.00	\$ -	\$ 5,768,722.00	Talleres			Suministro y Colocación de Cristal Inastillable en Ventaneria, Barandales de Balcones, Lambrin de Tabla Roca en Muros e Instalaciones Eléctricas y Limpieza General de Área.	0%	01/05/23	31/12/23	Derivado del Oficio Núm. 511/2023-0913-20 enviado al Dr. Ricardo Villanueva Lomeli, notificando el monto y acciones autorizados a la Universidad de Guadalajara; la DES solicitó rectificación, el cual está en proceso de autorización por parte de la DGSUI.	No. Etapa constructiva							
Laboratorios																								
Auditorio																								
Oficinas académicas																								
Oficinas administrativas																								
Aulas didácticas																								
Sanitarios	1	500.00																						
Áreas comunes																								
TOTAL	1	500.00																						

\$46,456,082.00      \$0.00      \$46,456,082.00

Dr. Ricardo Villanueva Lomeli  
Rector General de la Universidad de Guadalajara  
Nombre y firma del Titular de la IES

Ing. Esteban Segura Estrada  
Coordinador de Servicios Generales  
Nombre y firma del Titular de Obras y Mantenimiento de la IES

<sup>1</sup> Se capturara los espacios que caracterizan a la obra o proyecto. Se podrán anexar tanta filas como sea necesario.  
<sup>2</sup> En esta sección se redactara de forma breve y concisa los trabajos a realizar, mismos que se verán reflejados en el reporte fotográfico.  
<sup>3</sup> Es importante que las fechas de inicio y término estén actualizadas. Todas en dos dígitos: dd, mm y aa.

2023

AÑO

FAM

FONDO DE APORTACIONES MÚLTIPLES

DIRECCIÓN GENERAL DE EDUCACIÓN SUPERIOR UNIVERSITARIA  
DIRECCIÓN DE FORTALECIMIENTO INSTITUCIONAL  
SUBDIRECCIÓN DE FOMENTO INSTITUCIONAL/DEPARTAMENTO DE INFRAESTRUCTURA FÍSICA

Meses reportados  
1er Trim. 2023

FECHA DE CORTE: 31/03/2023

REPORTE FOTOGRAFICO DEL INFORME DE AVANCE TRIMESTRAL



Estado de la universidad

Porcentaje de avance

0%

PRIORIDAD 1

Nombre de la obra:

Construcción del Museo de Ciencias Ambientales del Centro Cultural Universitario (Sexta etapa)

CROQUIS DE LOCALIZACIÓN

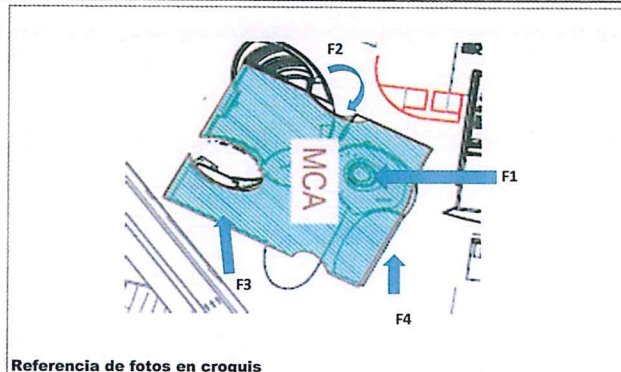
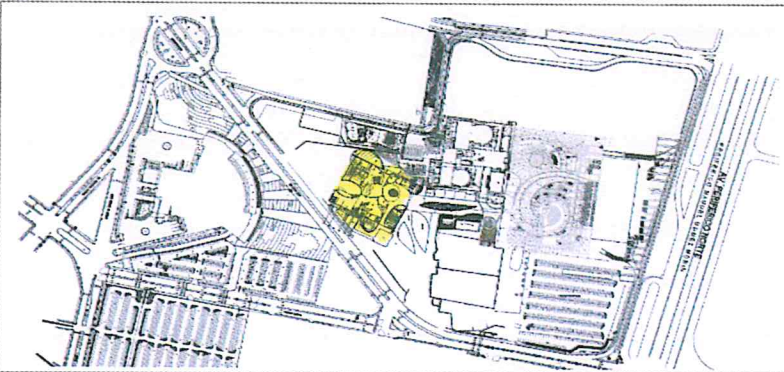

Referencia de fotos en croquis

UBICACIÓN DE LA OBRA O PROYECTO

Periférico Norte N°. 1695, Colonia Parque Industrial Belenes Norte, C.P. 45150, Zapopan, Jalisco.

FOTOS



F1.- Actual:

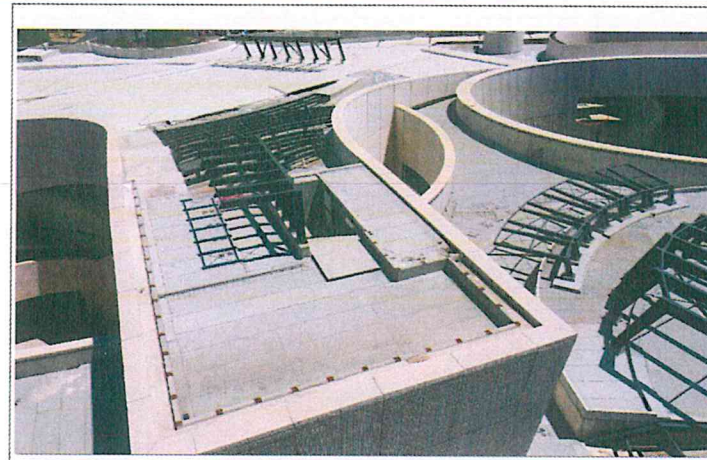

F2.- Actual:



F3.- Actual:



F4.- Actual:

Comentarios de los trabajos realizados:

Dr. Ricardo Villanueva Lomeli  
Rector General de la Universidad de Guadalajara  
Nombre y firma del Titular de la IES

Ing. Esteban Segura Estrada  
Coordinador de Servicios Generales  
Nombre y firma del Titular de Obras y Mantenimiento de la IES

\* Es muy importante que se anexe reporte fotográfico de todas las obras. Para ello se anexa una pestaña, se podrán copiar tantas pestañas como sea necesario. Para equipamiento, mantenimiento y adecuaciones, en especial, se recomienda que se capture la misma toma, mismo ángulo y lugar para el antes, durante y después de la obra.

2023

AÑO

FAM

FONDO DE APORTACIONES MÚLTIPLES

DIRECCIÓN GENERAL DE EDUCACIÓN SUPERIOR UNIVERSITARIA  
DIRECCIÓN DE FORTALECIMIENTO INSTITUCIONAL  
SUBDIRECCIÓN DE FOMENTO INSTITUCIONAL/DEPARTAMENTO DE INFRAESTRUCTURA FÍSICA

Meses reportados

1er Trim. 2023

FECHA DE CORTE: 31/03/2023

REPORTE FOTOGRAFICO DEL INFORME DE AVANCE TRIMESTRAL



Escudo de la universidad

Porcentaje de avance

0%

PRIORIDAD 5

Nombre de la obra: Centro de Recursos Informativos -CERI - (CUCBA) Sexta Etapa

CROQUIS DE LOCALIZACIÓN

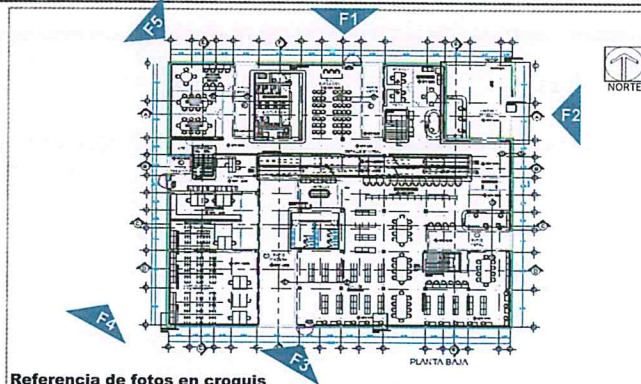
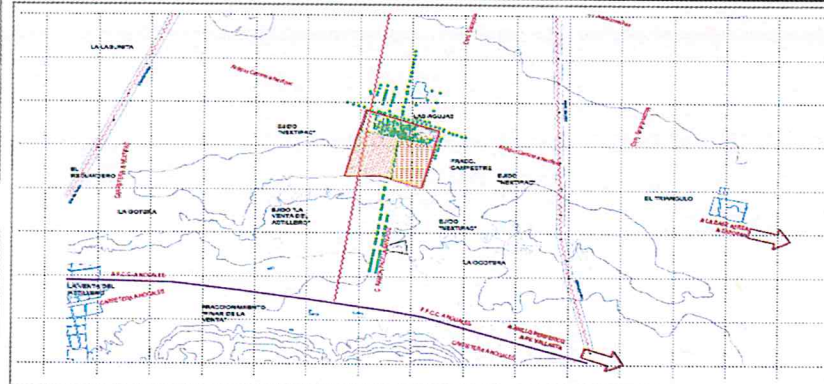

Referencia de fotos en croquis

UBICACIÓN DE LA OBRA O PROYECTO

C. Ramón Padilla Sánchez #2100 Nextipac,  
Zapopan, Jalisco, México

FOTOS



F1.- Actual:



F2.- Actual:

Comentarios de los trabajos realizados:



F3.- Actual:

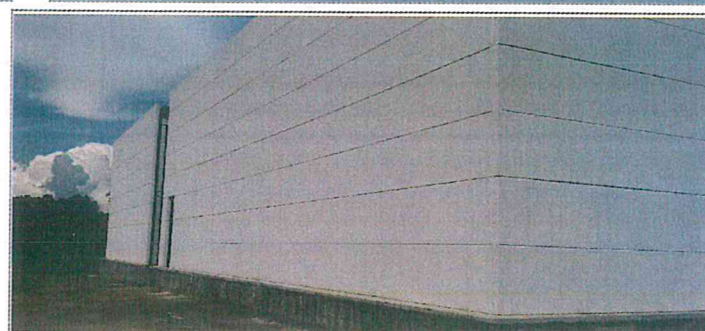

F4.- Actual:



F5.- Actual:

Dr. Ricardo Villanueva Lomeli  
Rector General de la Universidad de Guadalajara  
Nombre y firma del Titular de la IES

Ing. Esteban Segura Estrada  
Coordinador de Servicios Generales  
Nombre y firma del Titular de Obras y Mantenimiento de la IES

\* Es muy importante que se anexe reporte fotográfico de todas las obras. Para ello se anexa una pestaña, se podrán copiar tantas pestañas como sea necesario. Para equipamiento, mantenimiento y adecuaciones, en especial, se recomienda que se capture la misma toma, mismo ángulo y lugar para el antes, durante y después de la obra.